115.

04.03.2016

Nihče ne ljubi te kot jaz

prir. O. Maček

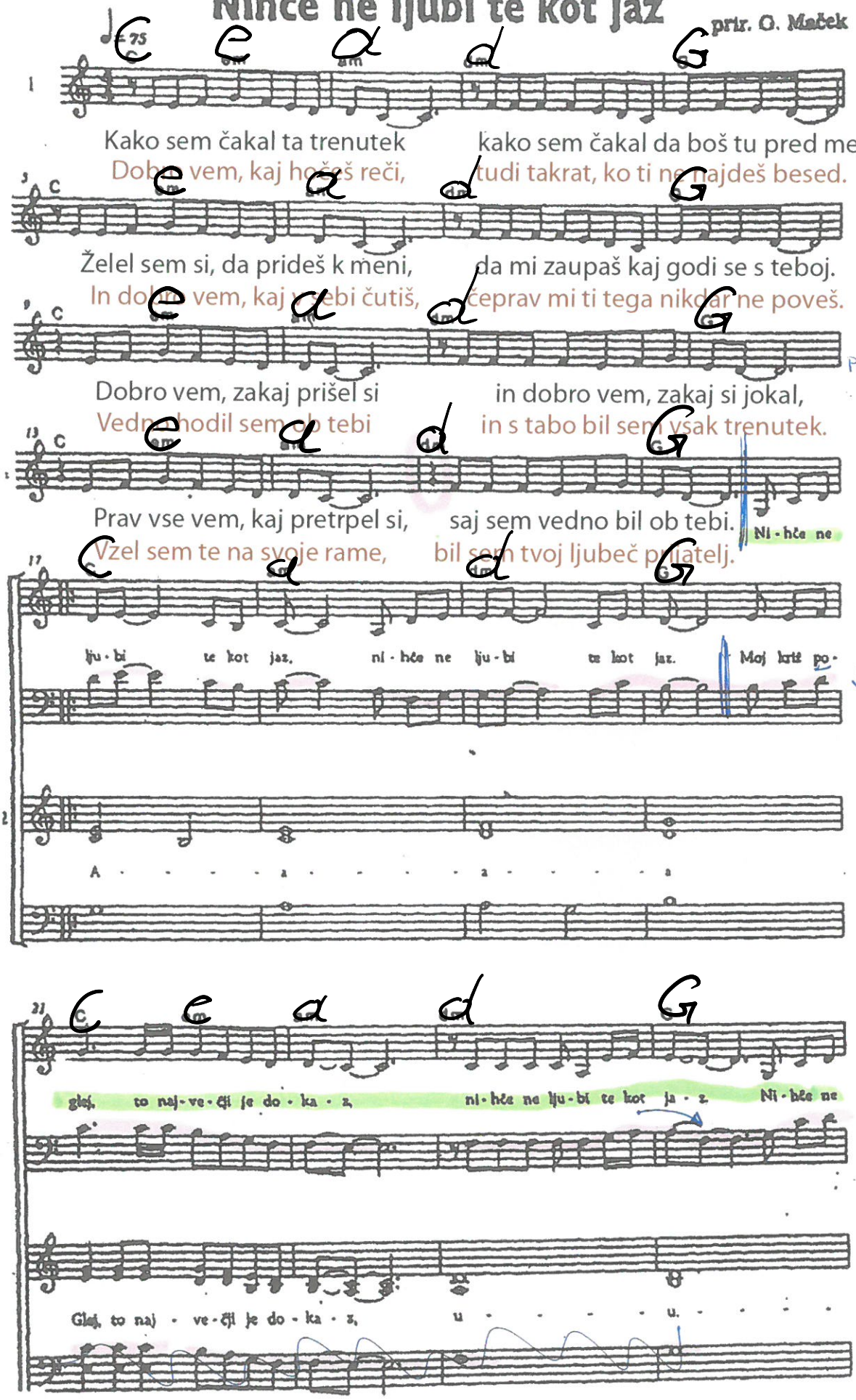

115.

04.03.2016

Nihče ne ljubi te kot jaz

priz. O. Maček

♩= 75

1 C em am dm G

Ka-ko sem ča-kal ta tre-nu-tek, ka-ko sem ča-kal da boš tu pred me-noj.
Do-bro vem, kaj ho-češ-re-či, tu-di ta-krat ko ti ne naj-deš be-sed.

5 C em am dm G

Že-lel sem si da pri-deš k me-ni, da mi za-up-aš kaj go-di se s_te-boj.
In do-bro vem, kaj v_se-bi ču-tiš, če-prav mi ti te-ga nik-dar ne po-veš.

9 C em am dm G

PAUZA!

Do-bro vem za-kaj pri-šel si in do-bro vem za-kaj si jo-kal.
Ve-dno ho-dil sem ob te-bi in s_ta-bo bil sem vsaj tre-nu-tek.

13 C em am dm G

prav vse vem kaj pre-tr-pel si, saj sem ve-dno bil ob-te-bi.
Vsel sem te na svo-je ra-me bil sem tvoj lju-beč pri-ja-telj. Ni-hče ne

17 C am dm G

lju-bi te kot jaz, ni-hče ne lju-bi te kot jaz. Moj krtč po-

2

A - - - - a - - - - a - - - - a

21 C em am dm G

glej, to naj-ve-čji je do-ka-z, ni-hče ne lju-bi te kot ja-z. Ni-hče ne

Glej, to naj-ve-čji je do-ka-z, u - - - - - u. - - - -